

# CUADERNO DE ACTIVIDADES

**YOLANDA GARCÍA MANSILLA**

Reproducciones de las ilustraciones de Anna Dąbrowska

**ESDR JULA**  
EDICIONES

¿Has terminado de leer **Vacaciones en Granada**? ¿Te ha gustado? ¿Recuerdas todo lo que has leído?

¡Vamos a comprobarlo!

Completa las siguientes actividades y después comprueba si lo has hecho todo bien. Tienes las soluciones al final.

¡Ánimo!

**1. ¿Quién es quién? ¿Recuerdas los nombres de los personajes? Escríbelos en los recuadros verdes siguiendo la flecha.**

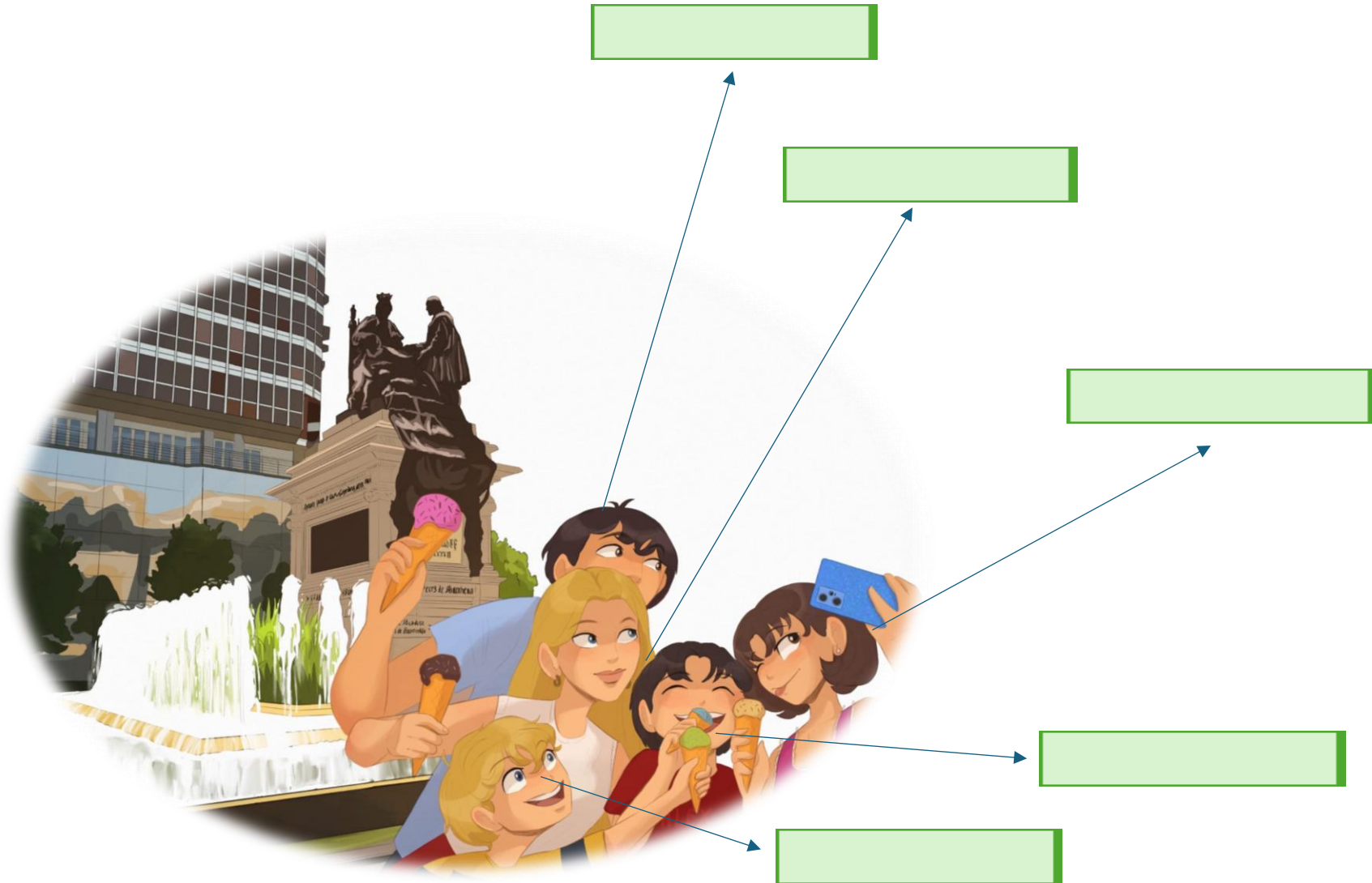

**2. Mira el dibujo. ¿Qué lugar es? Rodea la opción correcta de las tres que hay a la derecha del dibujo.**

|   |                                 |                              |                        |
|---|---------------------------------|------------------------------|------------------------|
|    | Alhambra                        | Catedral                     | Abadía de Sacromonte   |
|    | Catedral                        | Abadía de Sacromonte         | Puerta de Elvira       |
|    | Capilla Real                    | Alhambra                     | Monasterio de Cartuja  |
|   | Museo arqueológico y etnológico | Ligaseum                     | Casa de Tiros          |
|  | Alcaicería                      | Parque Federico García Lorca | Parque de las Ciencias |

### 3. Encuentra las siguientes palabras en la sopa de letras.

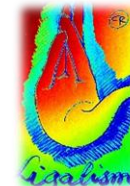

|   |   |   |   |   |   |   |   |   |   |   |   |   |
|---|---|---|---|---|---|---|---|---|---|---|---|---|
| P | I | H | E | L | A | D | O | A | A | T | E | P |
| I | G | S | Í | A | A | P | O | L | I | L | G | P |
| O | E | I | S | A | L | H | E | P | L | A | D | L |
| N | N | N | A | A | C | O | P | U | I | L | E | D |
| O | E | N | C | I | A | E | E | J | G | B | R | I |
| N | R | R | R | L | I | P | R | A | A | A | N | A |
| O | A | A | O | J | C | O | P | R | S | I | A | A |
| E | L | E | M | A | E | P | L | R | E | C | I | P |
| A | I | L | O | G | R | L | A | A | U | Í | A | B |
| G | F | G | N | C | Í | L | E | A | M | N | S | Ñ |
| J | E | N | T | R | A | N | A | R | D | C | S | I |
| A | A | O | E | A | P | L | E | C | T | R | O | M |
| R | O | A | L | H | A | M | B | R | A | E | A | S |

Palabras a encontrar:

ALCAICERÍA  
ALHAMBRA  
GENERALIFE  
SACROMONTE

ALPUJARRA  
LIGASEUM  
HELADO

PIONONO  
PLECTRO  
ALBAICÍN

4. **¿Tienes buena memoria? Escanea el código QR que tienes debajo de los diez recuadros o usa una tablet u ordenador y copia el enlace en el buscador. Obtendrás este juego de memoria donde tienes que formar cinco parejas.**



*The edit-button is only visible to you, the activity owner.*

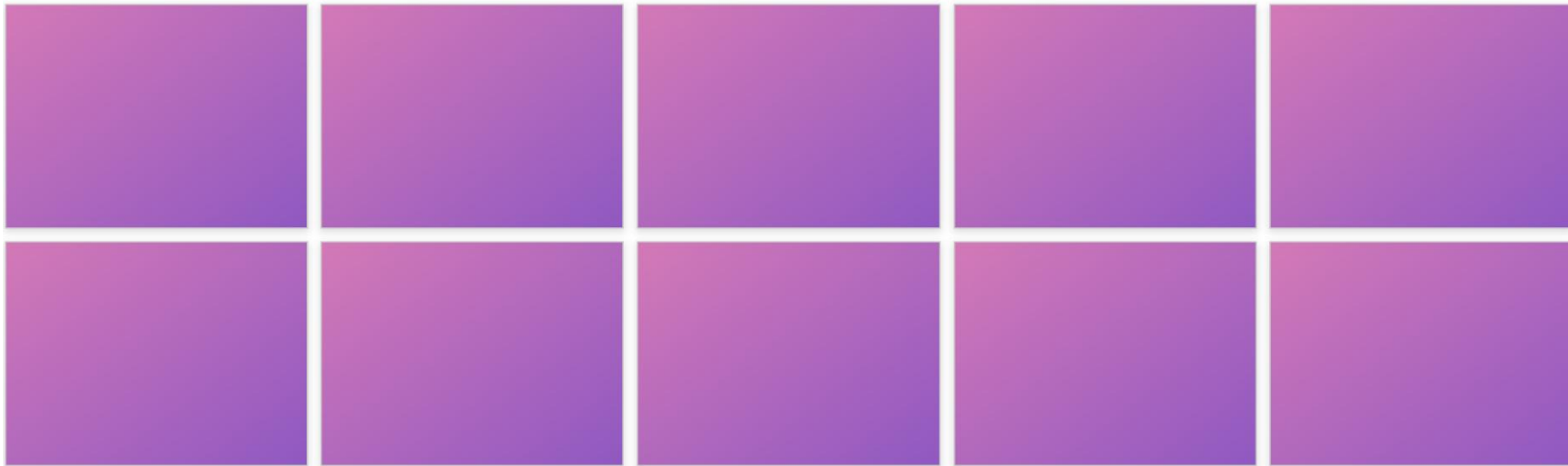

<https://puzzel.org/en/memory/play?p=-OH4jkmx-VFznQeRi9cA>

## 5. Completa el crucigrama.

### VACACIONES EN GRANADA

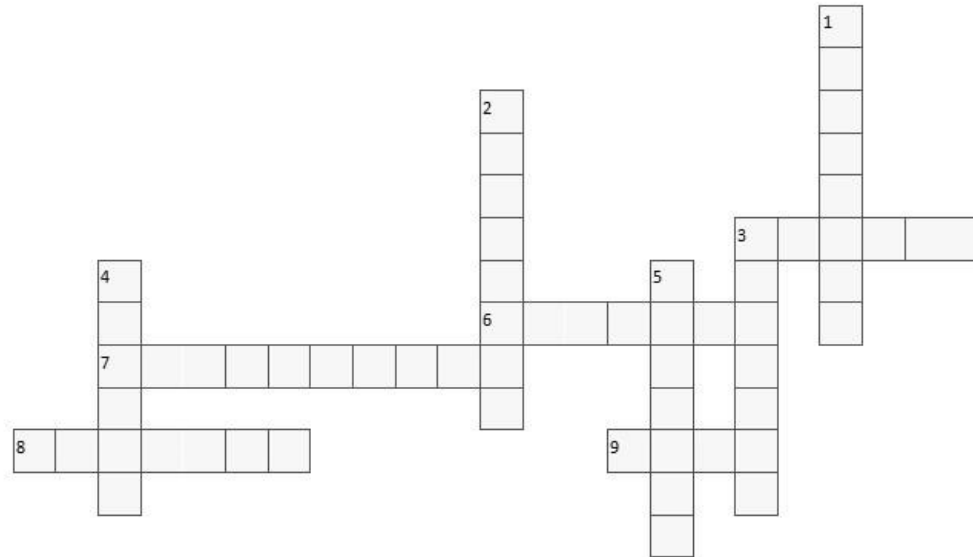

#### Horizontalmente

3. Lugar que lleva el nombre de un poeta granadino.
6. Barrio donde se alojan Álex y su familia.
7. Pueblo de la Alpujarra granadina que llaman "pueblo de las brujas".
8. ¿Qué se guarda en el Museo Casa de los Tiros y sale en procesión el miércoles del Corpus?
9. Medio de transporte turístico que hace varias paradas para visitar la ciudad.

#### verticalmente

1. Pueblo de la Alpujarra granadina que tiene un balneario.
2. Instrumento musical que tocan Alicia y su padre.
3. Pastel típico de Granada.
4. ¿Qué encuentra Benjamín durante su visita a la Abadía de Sacromonte?
5. Lugar donde la Álex y su familia toman té y pastelitos árabes.



6. ¿Quién de los siguientes autores dijo estas frases? Escribe su nombre a la derecha.

Víctor Hugo – Washington Irving – Federico García Lorca – Ernest Hemingway

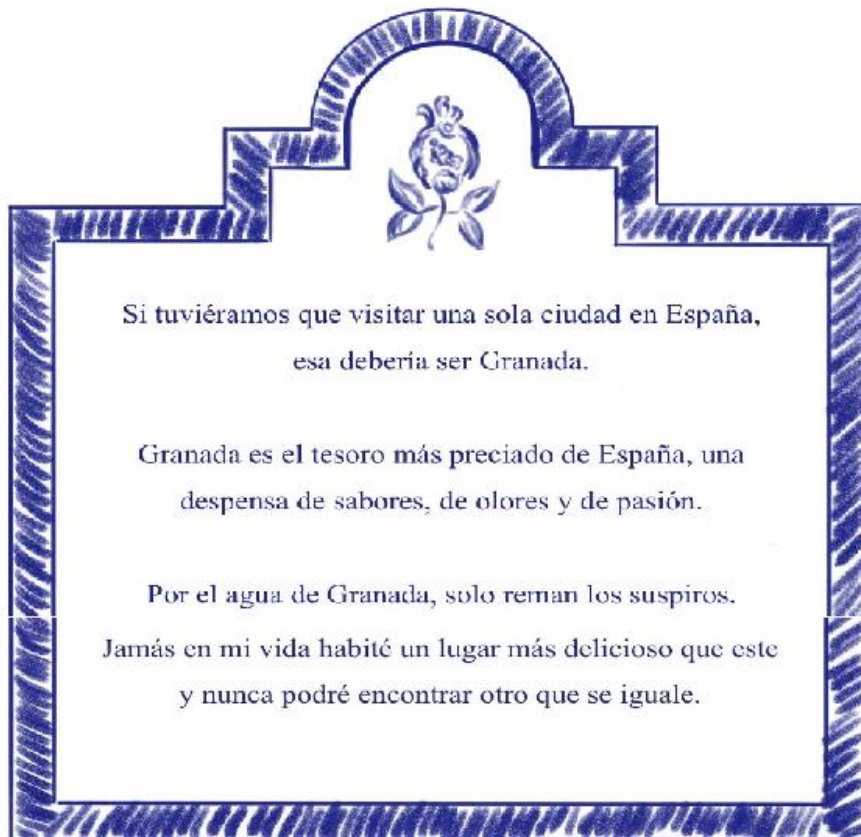

**7. ¿Te apetece colorear los dibujos del cuento? Elige los colores que más te gusten o mira las ilustraciones para usar los mismos colores.**

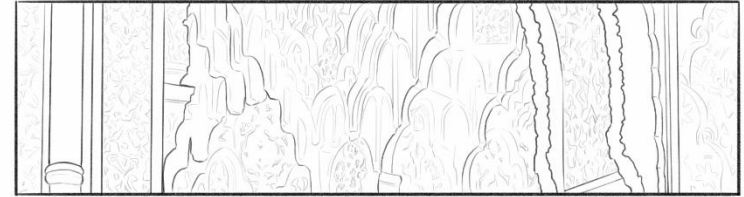
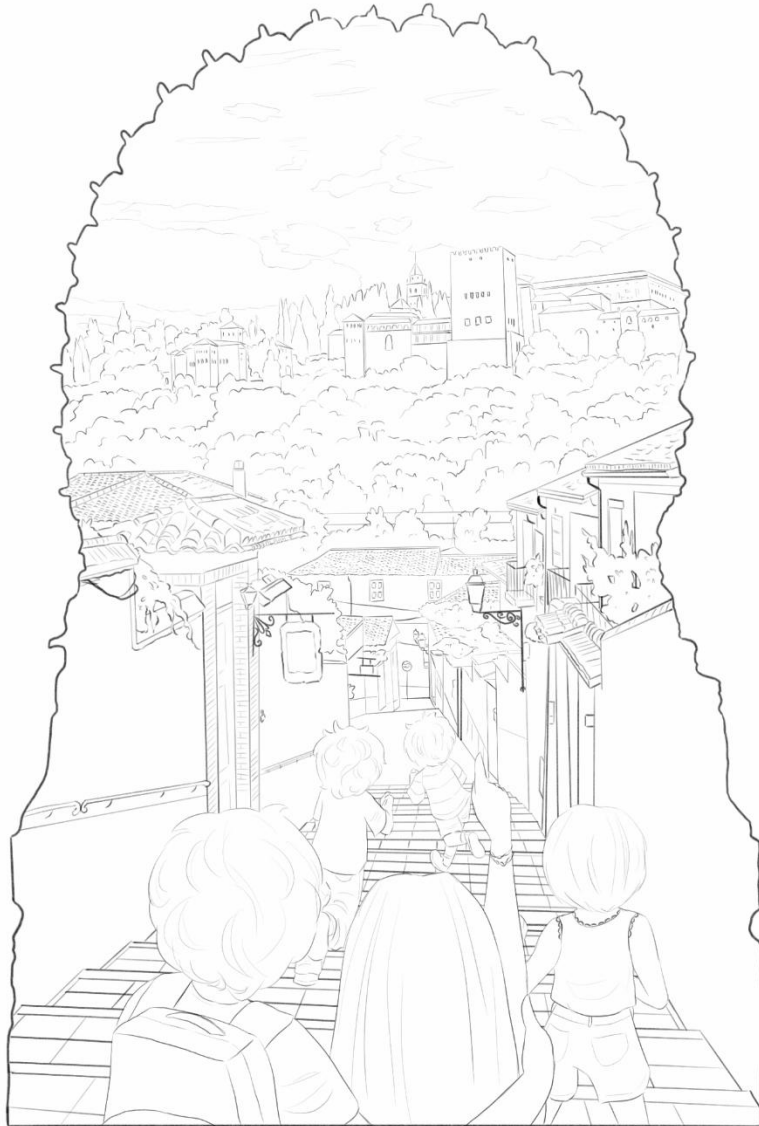





# SOLUCIONES:

1.

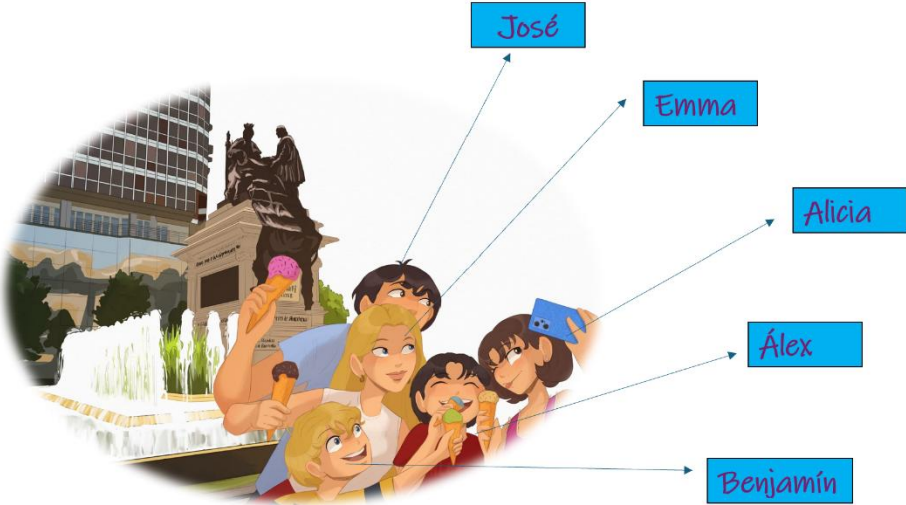

2.

|   |                                 |                              |                        |
|---|---------------------------------|------------------------------|------------------------|
|    | Alhambra                        | Catedral                     | Abadía de Sacromonte   |
|    | Catedral                        | Puerta de Evira              | Abadía de Sacromonte   |
|   | Abadía de Sacromonte            | Alhambra                     | Monasterio de Cartuja  |
|  | Museo arqueológico y etnológico | Ligaseum                     | Casa de Tiros          |
|  | Alcaicería                      | Parque Federico García Lorca | Parque de las Ciencias |

3.

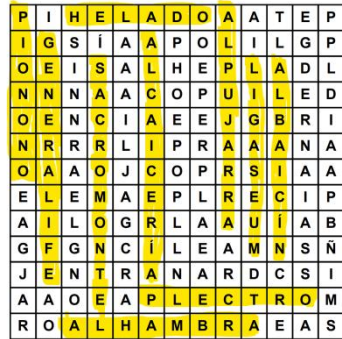





Palabras a encontrar:

ALCAICERÍA  
ALHAMBRA  
GENERALIFE  
SACROMONTE

ALPUJARRA  
LIGASEUM  
HELADO

PIONONO  
PLECTRO  
ALBAICÍN

4.

|                         |   |   |  |   |
|-------------------------|---|---|--|---|
| Biodomo                 | Abadía de Sacromonte  | Catedral  |   | Museo Arqueológico y Etnológico   |
| Álex, Alicia y Benjamín |  |  |  |  |

5.

VACACIONES EN GRANADA

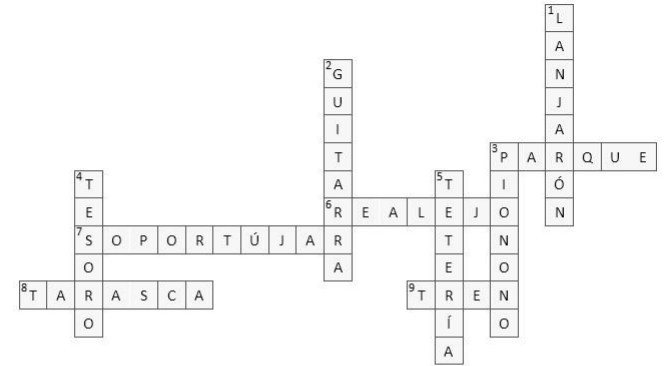

**Horizontalmente**

- 3. Lugar que lleva el nombre de un poeta granadino. (PARQUE)
- 6. Barrio donde se alojan Álex y su familia. (REALEJO)
- 7. Pueblo de la Alpujarra granadina que llaman "pueblo de las brujas". (SOPORTÚJAR)
- 8. ¿Qué se guarda en el Museo Casa de los Tiros y sale en procesión el miércoles del Corpus? (TARASCA)
- 9. Medio de transporte turístico que hace varias paradas para visitar la ciudad. (TREN)

**verticalmente**

- 1. Pueblo de la Alpujarra granadina que tiene un balneario. (LANJARÓN)
- 2. Instrumento musical que tocan Alicia y su padre. (GUITARRA)
- 3. Pastel típico de Granada. (PIONONO)
- 4. ¿Qué encuentra Benjamín durante su visita a la Abadía de Sacromonte? (TESORO)
- 5. Lugar donde la Álex y su familia toman té y pastelitos árabes. (TETERÍA)